YACかわら版 第62回

6月24日配信

6月21日部分日食報告

6月21日の部分日食は皆さんの地域ではいかがだったでしょうか。
かわら版54号「部分日食を一緒に観察しませんか」との分団からの呼びかけに、北は北海道から南は沖縄まで、14もの分団が参加をしてくれたそうです。各地で日食について学んだあと、全国を「ZOOM」で繋ぎ、保護者も含めた参加者は約500名。観測場所による欠け方の違いがよくわかりました。「全国にYACの仲間がいる！」と感想を言ってくれた団員さんもいたそうです。全国組織である宇宙少年団の良さがでた活動でした。日本で次に日食が観察できるのは2023年4月20日で、九州南部や紀伊半島、南西諸島などだけで観察ができます。

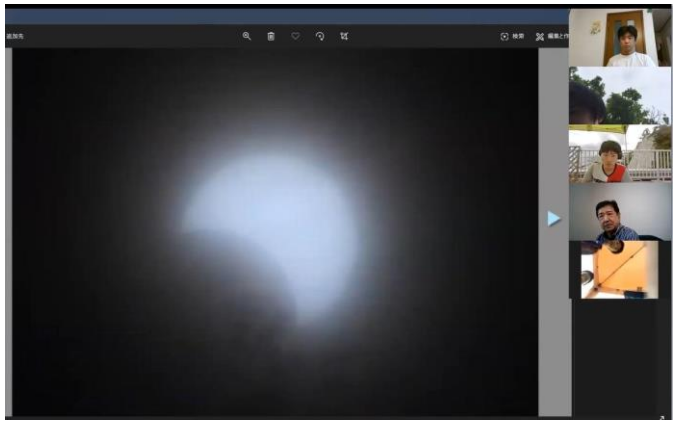

かわら版61号で紹介した、「ひまわり」からの画像で月の影が移動する様子を観察できました（矢印）。下のリンクから動画を見ることができます。【提供：情報通信研究機構（NICT）】

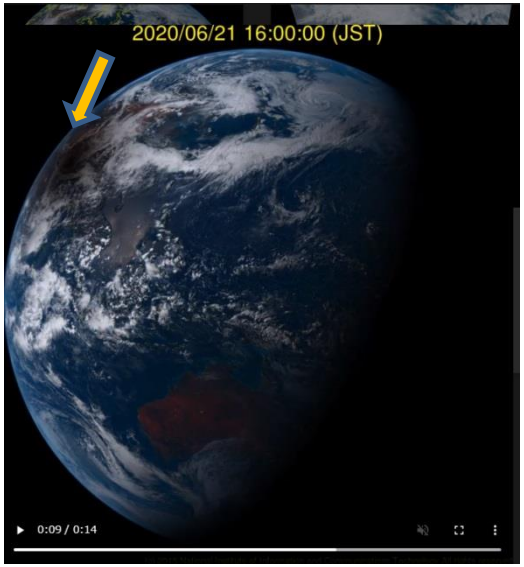

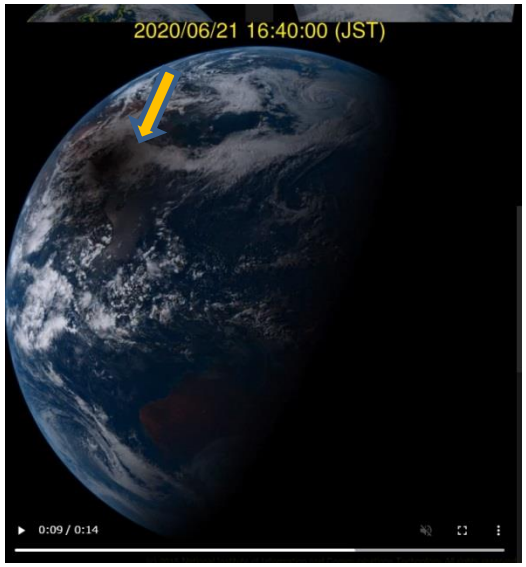

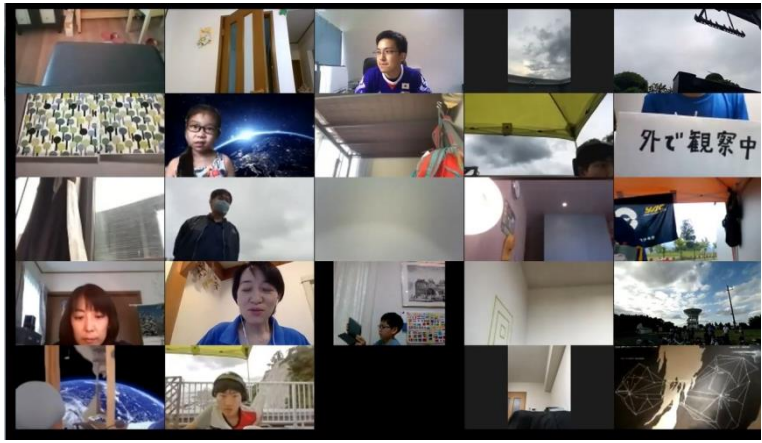

https://himawari.asia/movie/720/20200621_pifd.mp4

「部分日食を一緒に観察しませんか」に参加した分団
釧路（北海道）／水沢（岩手）／館林（群馬）／前橋（群馬）／シリウス分団（埼玉）／東松山（埼玉）／さくら（東京）／
未来ＭＭ（東京）／藤沢（神奈川）／あいち・なごや（愛知）／六甲（兵庫）／呉やまと（広島）／名護（沖縄）／那覇（沖縄）

日本地図画像：地理院地図ウェブサイト（https://maps.gsi.go.jp/）

YACウェブサイトの活動報告にも日食観察の報告が届いています

あいち・なごや分団

https://www.yac-j.or.jp/community/?m=pc&a=page_o_event_report&target_c_commu_topic_id=7117

あいち・なごや分団　　報告日：2020年06月22日

[特別オンライン例会その３]日食を楽しもう

活動詳細

活動日・期間	2020年06月21日 13:00-15:00
活動場所	愛知県 各自自宅
参加者	総数:518名 ・団員： 14名 ・他分団員・本部所属団員： 250名 ・体験入団者： 50名 ・指導員： 4名 ・保護者・その他： 200名
参加層（活動対象）	未就学児 、 小学生 、 中学生 、 高校生 、 大学生以上・成人
望ましい経験年数	特になし
活動総額	0円
活動形態	日帰り
食材・食品の取り扱い	なし

PHOTO

ノシロ分団

https://www.yac-j.or.jp/community/?m=pc&a=page_o_event_report&target_c_commu_topic_id=7133

ノシロ分団　　報告日：2020年06月21日

日食を観測しよう

活動詳細

活動日・期間	2020年06月21日 15:30-18:00
活動場所	秋田県 能代市子ども館 https://www.city.noshiro.lg.jp/res/bunka/kodomokan/6055
参加者	総数:13名 ・団員： 6名 ・他分団員・本部所属団員： 0名 ・体験入団者： 0名 ・指導員： 2名 ・保護者・その他： 5名
参加層（活動対象）	未就学児 、 小学生 、 中学生 、 大学生以上・成人
望ましい経験年数	特になし

PHOTO

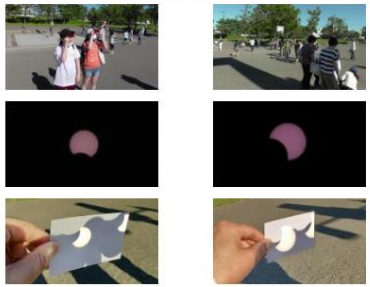

【分団の皆さまへ】
今回の試みで、多くの方がオンライン活動の有効性を実感しました。YACのような全国規模の組織では、色々な活用の仕方があると思います。ただし、インターネットの利用には十分な注意が必要です。
今回のオンライン観測では、セキュリティーについては出来るだけの配慮を行い接続方法などをルール化したそうです。「ZOOM」に限らず、オンラインミーティングには安全に上手く使うポイントがありますので、これからオンライン活動を実施してみたい、興味はあるけれど方法が分からないという分団は、財団事務局までご連絡下さい。