

お ぼ よ し
応 募 用 紙

【個人用】

えいせい かだいめい
わたしの衛星データ課題名

1991年から1999年への変化

おうぼしやめい
応募者名

学年

郵便番号
住 所

E-MAIL

しどうしやめい
指導者名

見つけたこと 別70リットルに表記

わかったこと

考えたこと 北海道の森林面積が減っている

これからやって見たいこと

その他

※行が不足な場合はA4の紙に追加して下さい。

調べた衛星画像をプリントし張り付けて下さい。不足であればA4のページを追加して下さい。
また、プリントには、各々衛星名、場所、画像の日付を記入して下さい。

1991/8/29と1999/9/28の北海道釧路付近の画像を見比べて。

1991年より釧路空港が1999年の画像で大きくなっている。
(北緯 $43^{\circ}02'21.55''$ 拡大300%)
(東経 $144^{\circ}11'57.60''$ トイレのみ)

上士幌のあたりは、1991年から1999年になると、山の上の雪が、
茶色くなっている。(拡大25% 北緯 $43^{\circ}29'29.10''$ 東経 $143^{\circ}15'05.95''$) トイレと植生

本生阿寒岳の山頂部分の木がはたいていない所が増えている
(拡大200% 北緯 $43^{\circ}23'16.26''$ 東経 $144^{\circ}00'59.22''$ トイレと植生)



1991/8/29 剑门空苑



1999/09/28 在路空壳

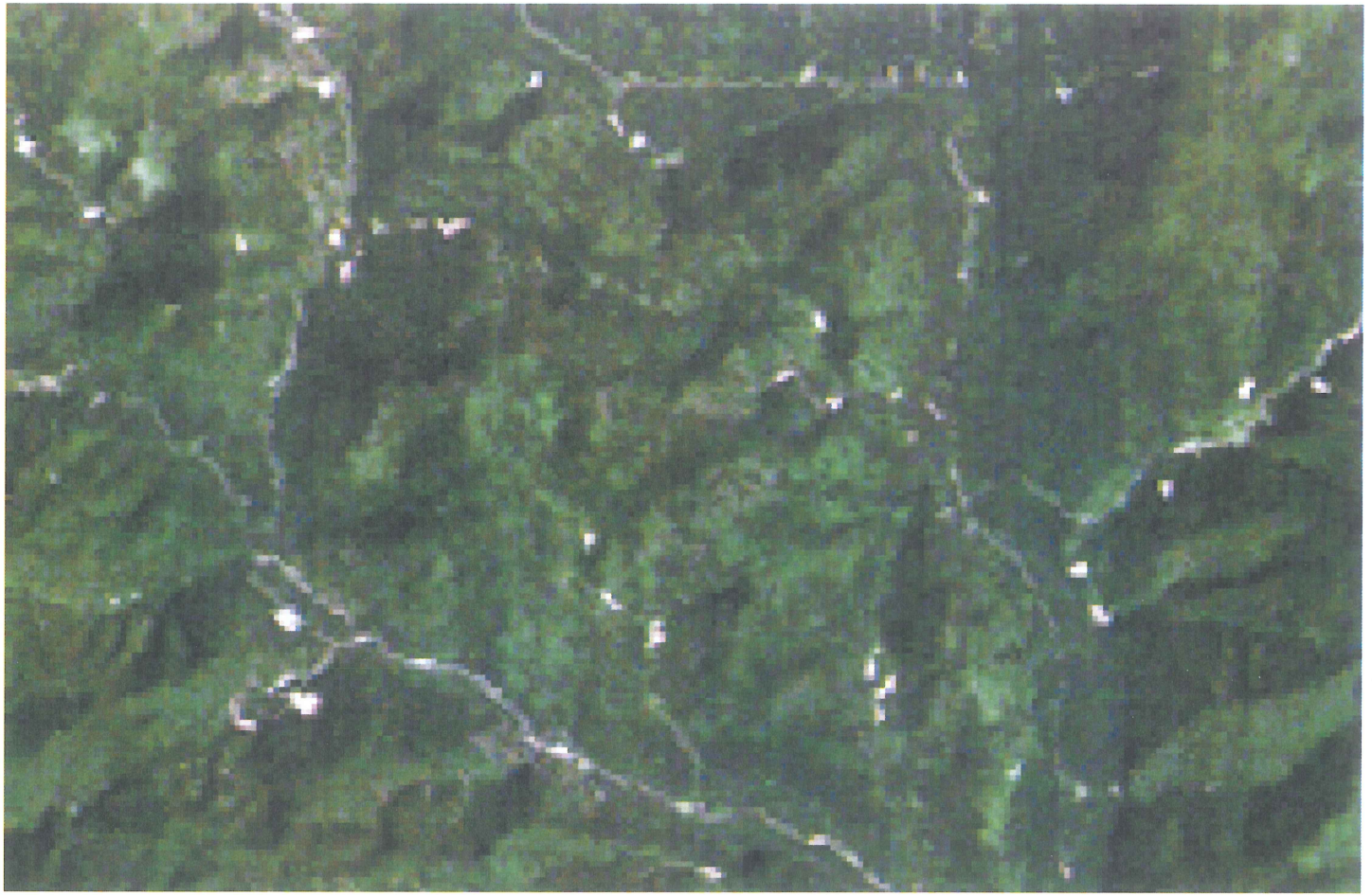

1991/8/29



1999/9/28

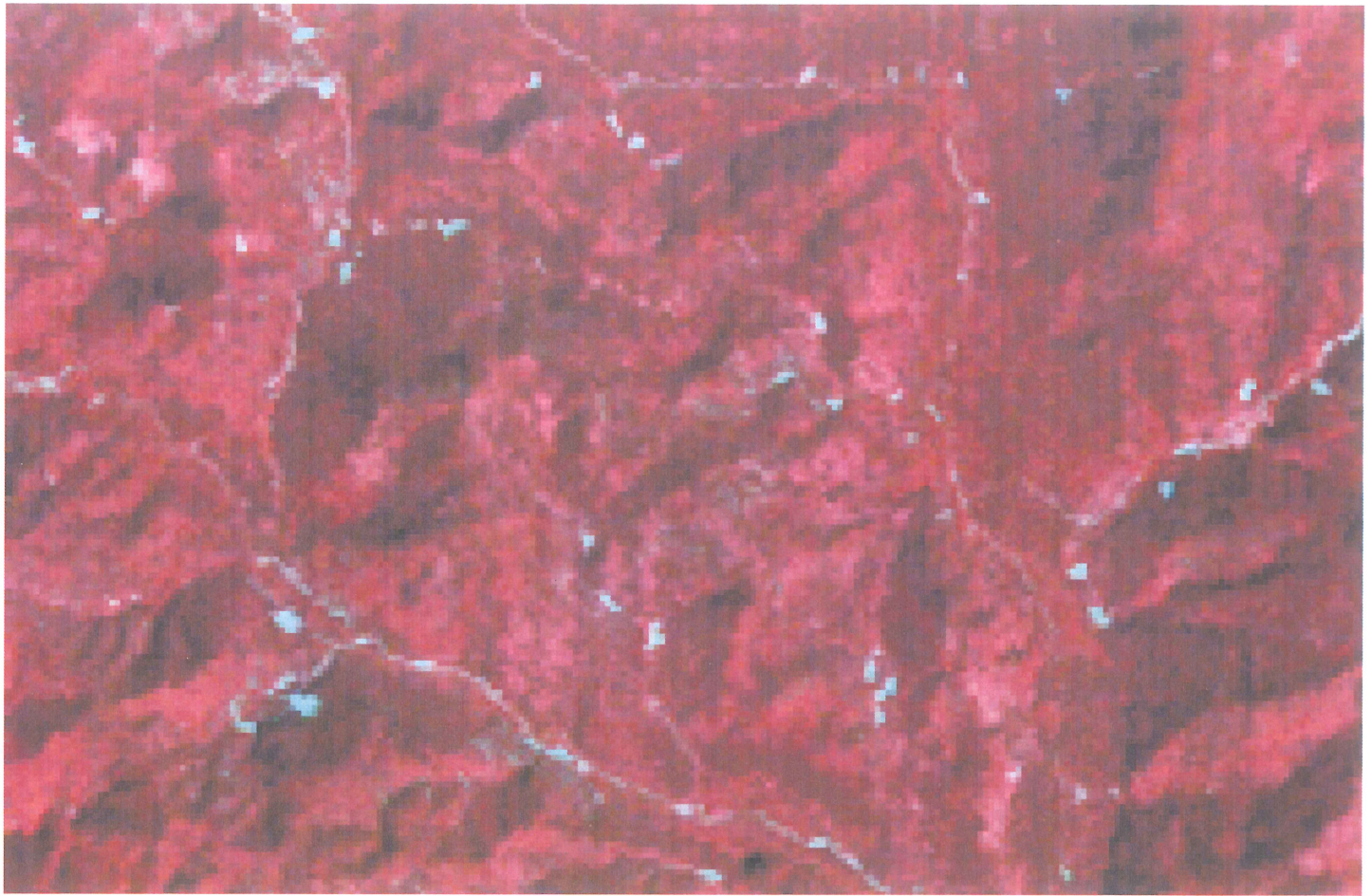

1991/8/29



1999/9/28

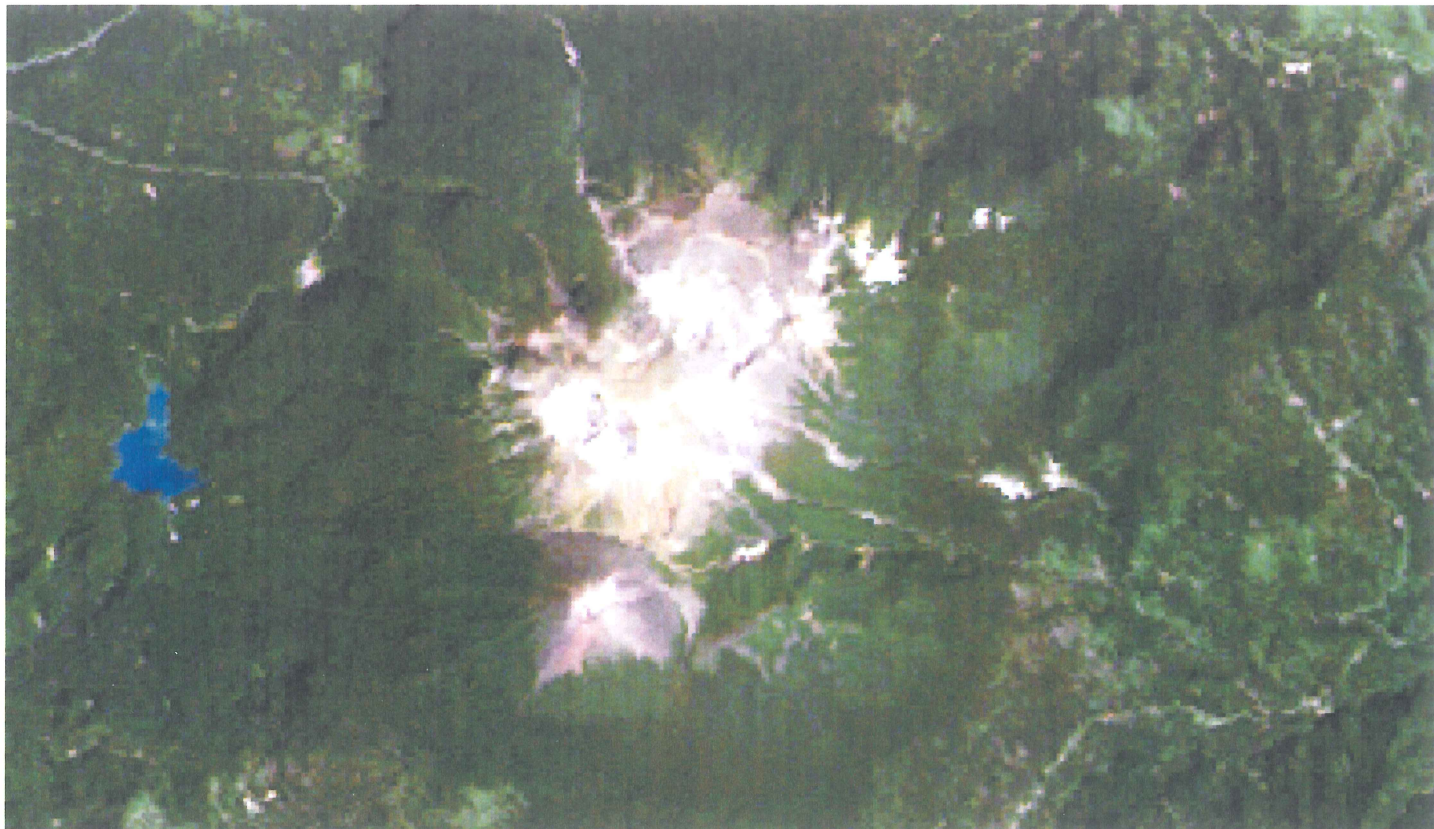

1991/8/29

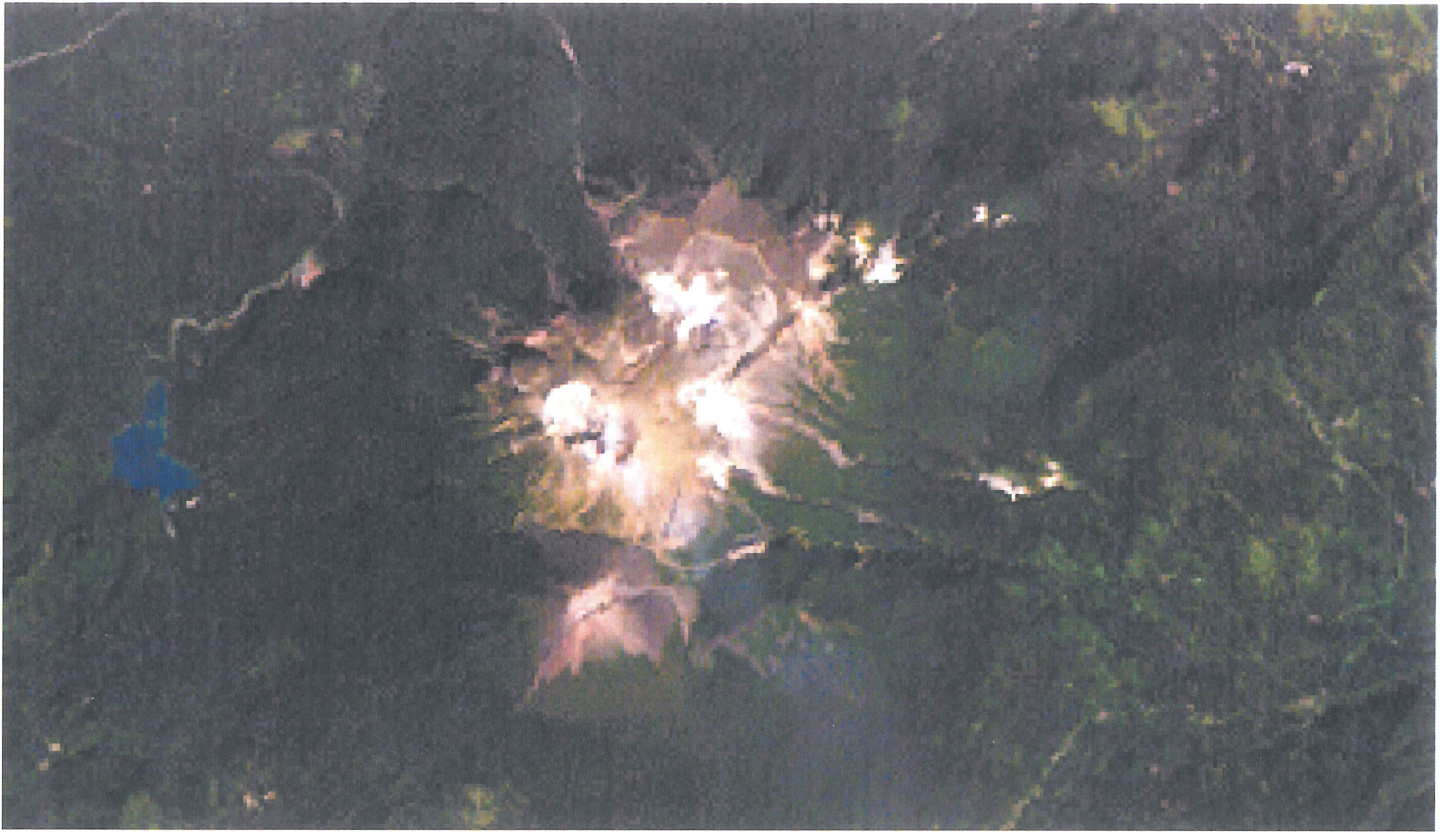

1999/9/28

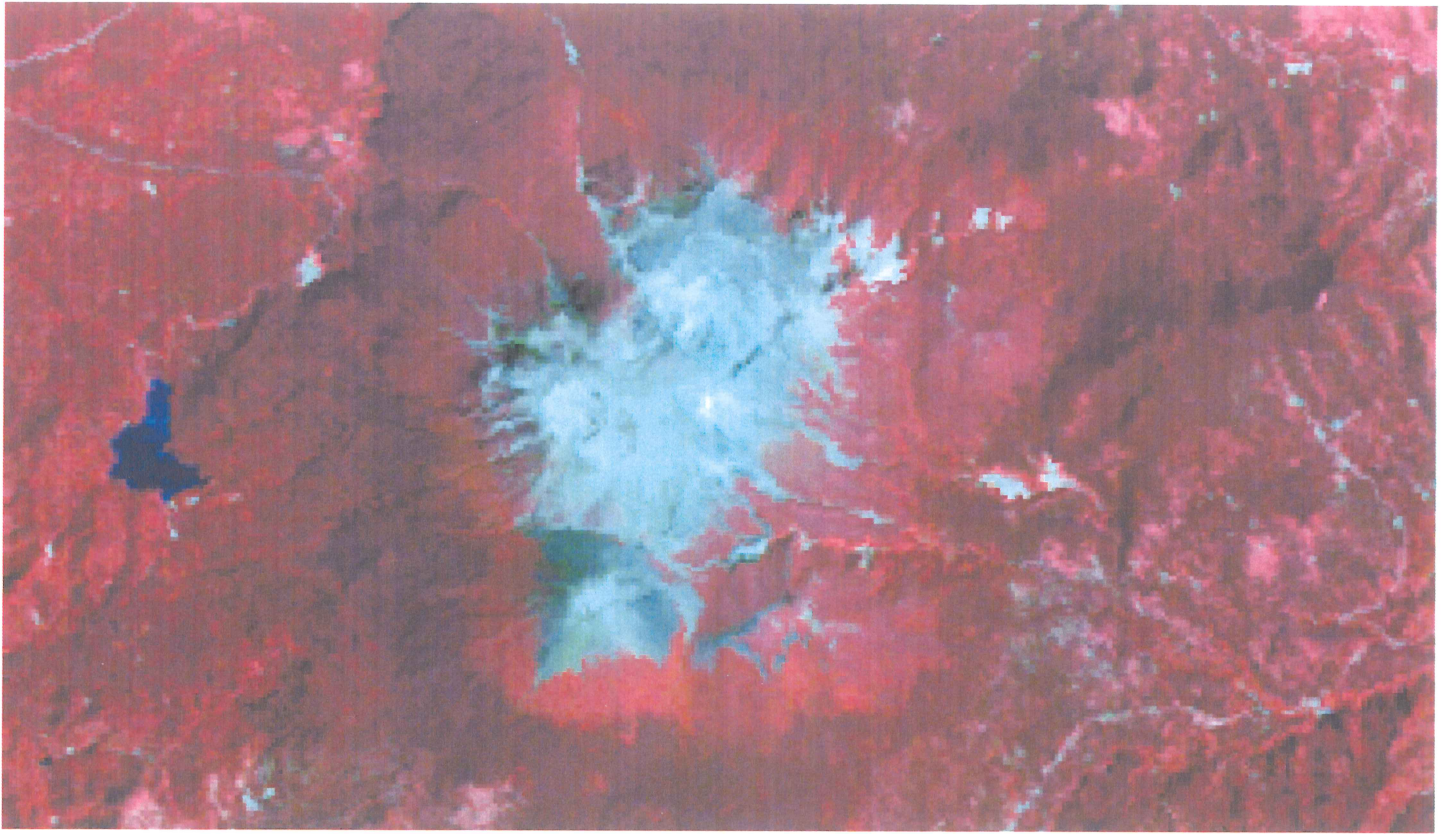

1991/8/29

